Voici la suite du texte - (pages 26 à 29).

Mon bonheur douillet prit fin brutalement un jour où Jasmine me faisait faire une promenade dans le quartier.

Je fus soudain arraché à elle par de sales gosses.

Ils se servirent de moi comme d'une balle. Ils me donnèrent des coups de pied, me frappèrent avec des battes et me piétinèrent dans le caniveau.

Je pouvais entendre les cris de Jasmine qui appelait désespérément à l'aide.

À moitié aveugle, un œil arraché, meurtri, déchiré par endroit, couvert de boue, j'atterris dans les ordures.

Le lendemain matin, je fus entassé par une vieille femme qui faisait les poubelles. Elle me mit dans une poussette bancale pleine de vieilles loques et de bouteilles vides.

Elle me vendit à l'antiquaire, qui remplaça mon œil, gratta la boue, me raccommoda et me lava.

« Ça tentera bien un collectionneur », se dit-il à lui-même en m'installant dans la vitrine de son magasin.

Et je restai assis-là, à regarder le monde passer.

Réponds aux questions qui sont associées...

5 **Surligne** le **texte** pouvant être associés à ces **illustrations**.

BLEU	ROUGE	VERT	JAUNE
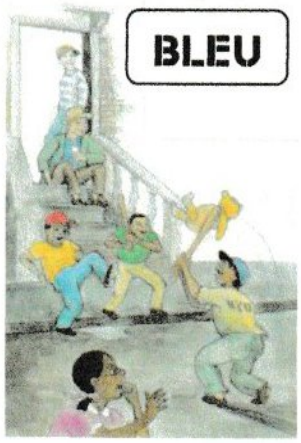		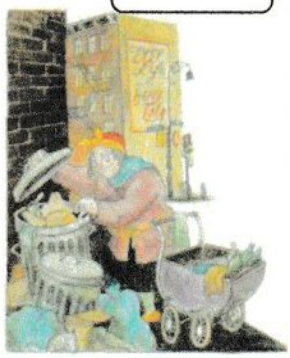	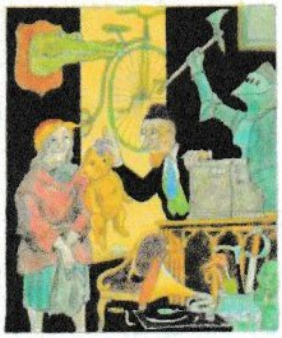

6 **Dans la phrase :** « Je fus soudain arraché à elle par des **sales gosses.** », l'auteur a choisi d'utiliser **le langage** ..... .

À ton avis, pourquoi ?