La piscine

Les mots de la même famille

Je colorie de la même couleur les mots d'une même famille .(il y a 5 familles)

plonger	habit	sauter	s'habiller
plongeur	plongeoir	cracher	nageoire
nage	nageuse	crachoir	habillement
saut	sautoir	plongeon	nager

J'écris une phrase en utilisant un mot de la famille de « plonger ».

1er jet :

2ème jet :

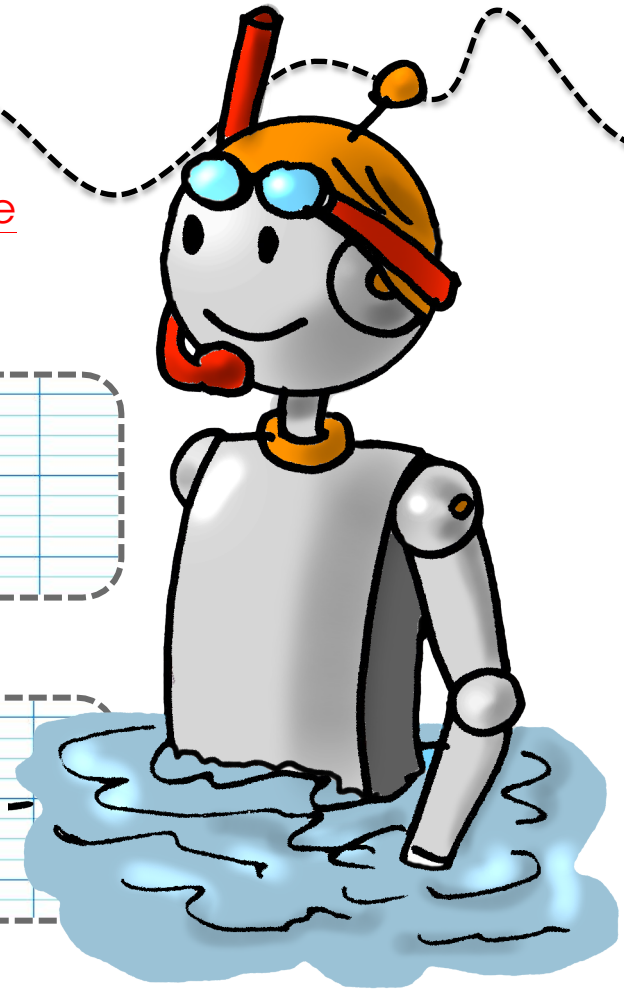

Boutdegomme.fr

La piscine

Les mots de la même famille

Je colorie de la même couleur les mots d'une même famille .(il y a 5 familles)

plonger	habit	sauter	s'habiller
plongeur	plongeoir	cracher	nageoire
nage	nageuse	crachoir	habillement
saut	sautoir	plongeon	nager

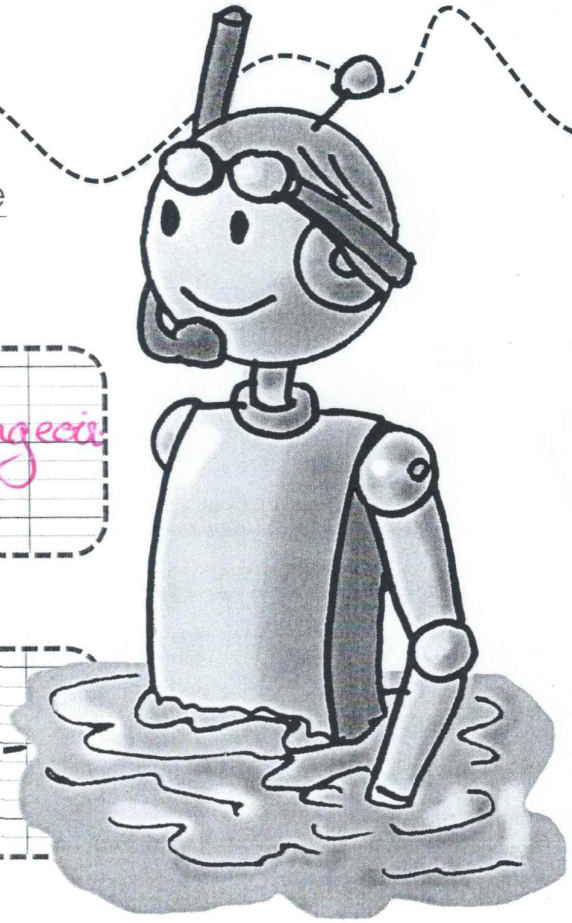

J'écris une phrase en utilisant un mot de la famille de « **plonger** ».

1er jet : J'ai sauté du grand plongeoir

2ème jet : J'ai réussi un beau plongeon.

Boutdegomme.fr